10位 RFID智能钥匙柜规格书

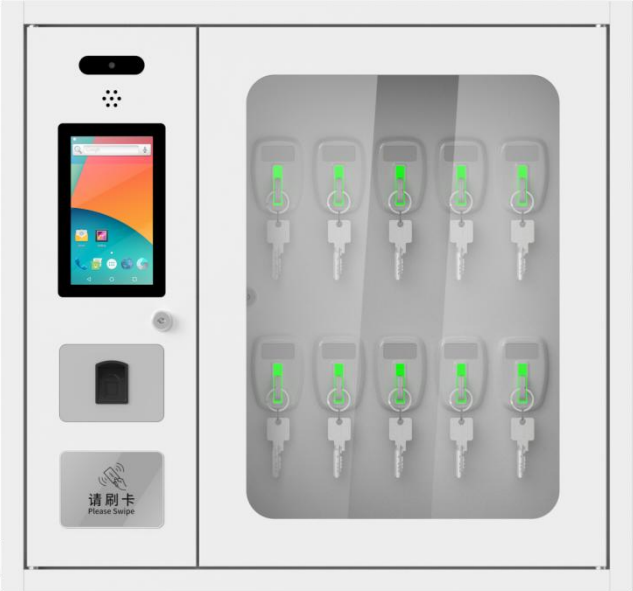

一、产品介绍

CK-GYC10 钥匙柜采用独立锁控，一物一锁对钥匙进行全生命周期管控，单柜标准 10 个独立钥匙仓位，支持主副柜级联控制，可广泛应用于公车车队、公交场站、电力变电站、机关单位、车企 4S 店等企事业单位公车钥匙规范化管理。

二、产品特点

1、**独立检测：**可实现对每个高频钥匙扣，一物一锁，精准管理；

2、**人员权限：**支持人脸双目摄像头、指纹、刷卡、密码多重身份验证，即可快速解锁对应权限仓位，系统同步自动记录操作人、操作时间、钥匙信息，形成不可篡改的操作日志；

3、**状态提示：**可实现在位检测及定位指引灯；

三、规格参数

产品型号	CK-GYC10
屏幕尺寸	7 寸电容触摸屏
工控配置	7 寸工控一体机 全志 A133P1 2G+8G 选配：3568 主板
操作系统	安卓
人员权限	**标配：**人脸识别、刷卡、指纹
拓展选装	监控摄像头、酒精检测功能、报警装置
识别方式	HF RFID
整机柜门	单开门
工作频率	13.56Mhz
射频协议标准	ISO 15693/14443A
钥匙位数	10 位，配 10 个钥匙栓

应急开锁	支持应急开锁
通讯接口	标配：网口、485、USB 口/选配：WiFi，4G
开发支持	提供 SDK/API 开发包
供　　电	AC220V，50Hz
壳体材质	1.0mm 碳钢板
格口玻璃	4mm 钢化玻璃
整机尺寸(长*宽*高)	673mm*230mm*622mm
固定/移动方式	4 个福马脚轮
工作温度	-20℃ ~ +60℃
储存温度	-40℃ ~ +70℃

四、产品细节




喇叭孔
7寸高清触控显示屏
指纹
刷卡区
进电走线孔
高频钥匙锁控组件


单目人脸识别
应急锁

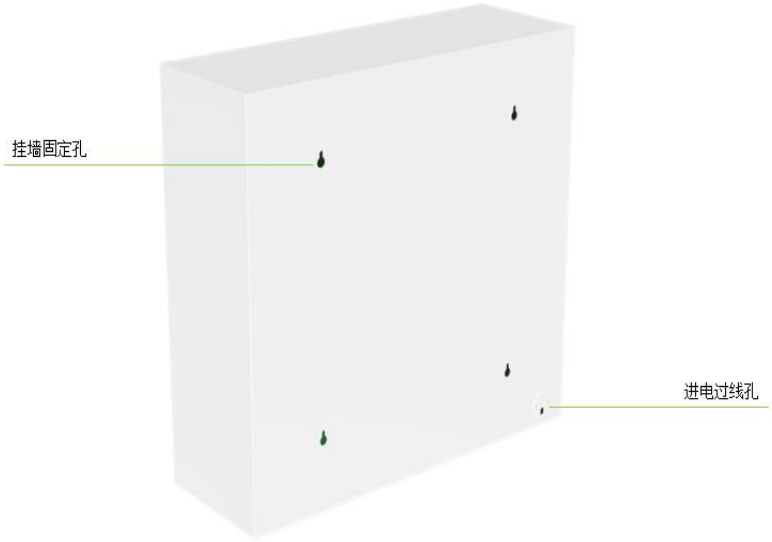
挂墙固定孔
进电过线孔

五、尺寸说明

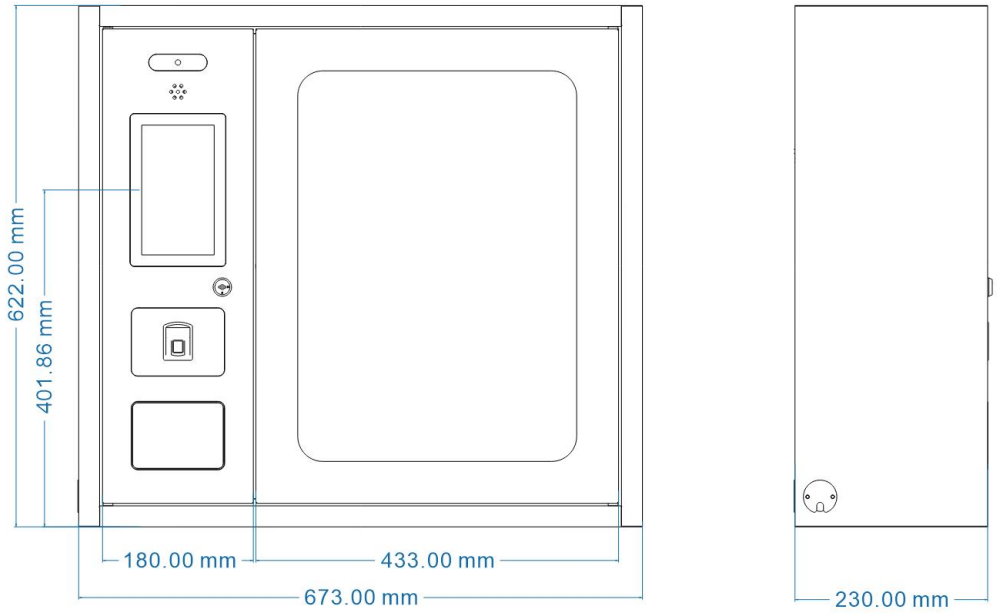

企业规模：人员 300+ 全国 4 大生产基地，总面积超 25000m，规模交付能力行业领先。
权威资质：国家高新技术企业、专精特新企业，3A 信用企业，IS09001/IS014001/IS045001 三大体系认证，拥有 200+专利及软著。
研发实力：专职研发团队 62 人+ 占比超 20%，覆盖结构、硬件、软件、AI 算法、工业设计，全栈自研，核心技术自主可控。
服务能力：深圳/北京/上海/山东/成都/济南/合肥 7 大服务网点专职售后，7x24H 快速响应，全周期技术闭环。